AI NATIVE

Context is King

우리 팀의 '공유 지능'을 깨우는 방법

경각심 / DATA

어떤 AI Model이 가장 성능이 좋은가?

Text

View →

Rank	Model	Score	Votes
1	claude-opus-4-6-thinking	1503	6,583
2	claude-opus-4-6	1503	7,454
3	gemini-3.1-pro-preview	1500	4,052
4	grok-4.20-beta1	1495	3,818
5	gemini-3-pro	1486	38,248
6	gpt-5.2-chat-latest-20260...	1481	3,605
7	gemini-3-flash	1473	29,334
8	grok-4.1-thinking	1473	37,474
9	claude-opus-4-5-20251101-...	1471	30,541
10	dola-seed-2.0-preview	1470	4,620

View all

Code

7 days ago

Rank	Model	Score	Votes
1	claude-opus-4-6	1560	2,845
2	claude-opus-4-6-thinking	1553	2,182
3	claude-sonnet-4-6	1531	1,839
4	claude-opus-4-5-20251101-...	1499	11,149
5	gpt-5.2-high	1471	1,696
6	claude-opus-4-5-20251101	1471	11,239
7	gemini-3.1-pro-preview	1461	1,826
8	glm-5	1451	2,621
9	gemini-3-pro	1443	17,027
10	gemini-3-flash	1441	12,934

View all

출처 : https://huggingface.co/spaces/lmarena-ai/arena-leaderboard

경각심 / DATA

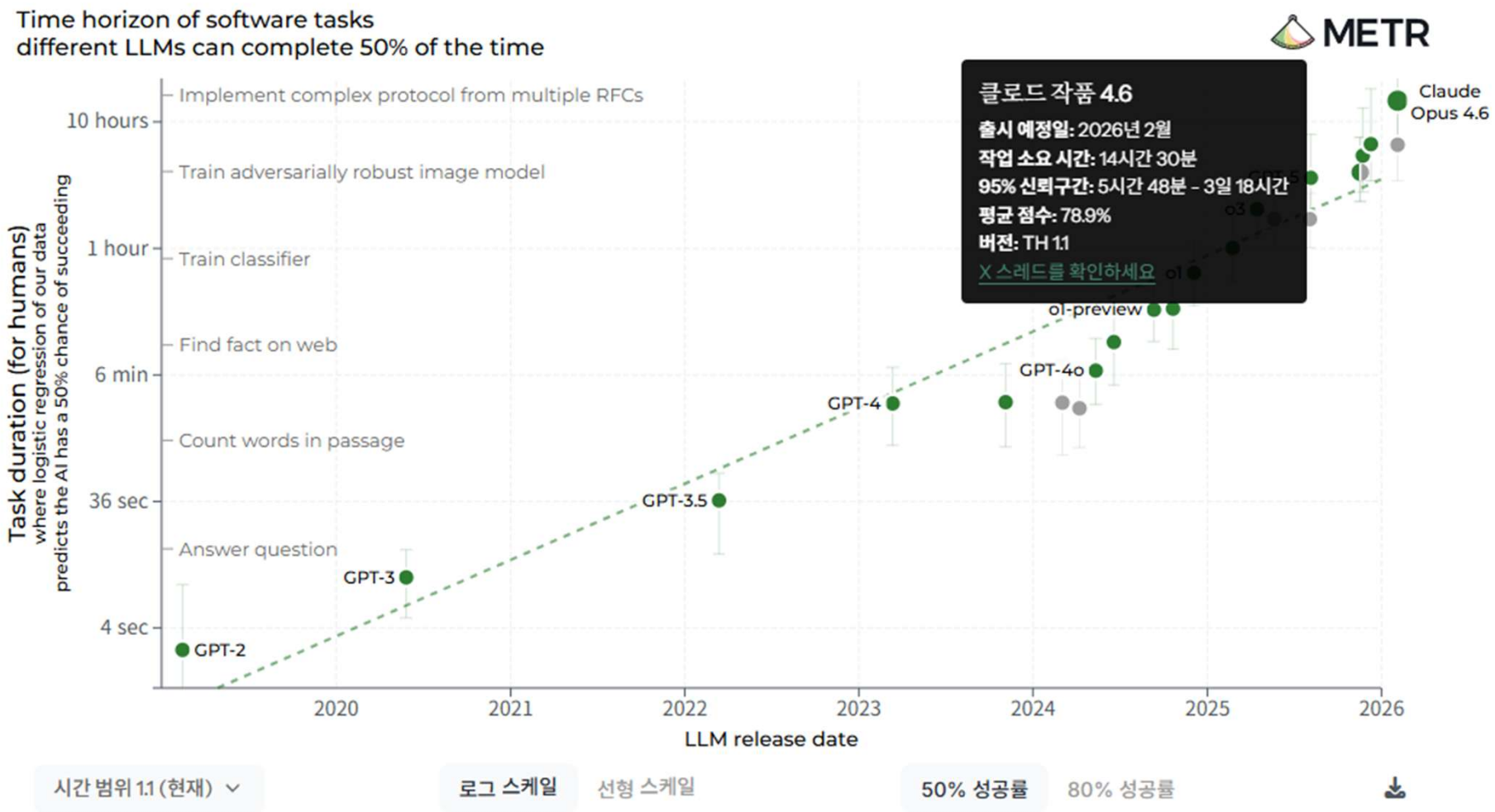
Time horizon of software tasks
different LLMs can complete 50% of the time
METR
Task duration (for humans)
where logistic regression of our data
predicts the AI has a 50% chance of succeeding
10 hours
1 hour
6 min
36 sec
4 sec
Implement complex protocol from multiple RFCs
Train adversarially robust image model
Train classifier
Find fact on web
Count words in passage
Answer question
GPT-2
GPT-3
GPT-3.5
GPT-4
GPT-4o
o1-preview
o1
o3
GPT-5
Claude
Opus 4.6
클로드 작품 4.6
출시 예정일: 2026년 2월
작업 소요 시간: 14시간 30분
95% 신뢰구간: 5시간 48분 - 3일 18시간
평균 점수: 78.9%
버전: TH 1.1
X 스레드를 확인하세요
2020
2021
2022
2023
2024
2025
2026
LLM release date
시간 범위 1.1 (현재)
로그 스케일
선형 스케일
50% 성공률
80% 성공률

경각심 / DATA

AI가 혼자 일할 수 있는 시간

모델 순위보다 중요한 지표: 연속 업무 수행 가능 시간

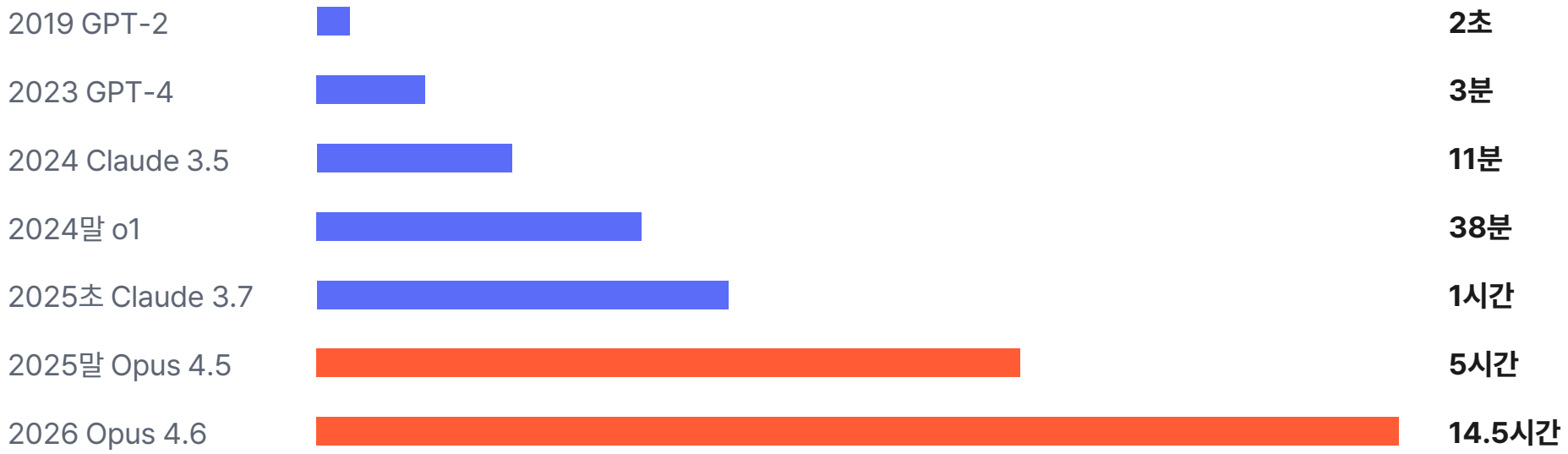

핵심: 7개월마다 2배 성장 (METR)

출처: https://metr.org/blog/2025-03-19-measuring-ai-ability-to-complete-long-tasks/

조만간 일주일이 되고, 한 달이 되고, 1년이 됩니다.

경각심 / GLOBAL

지금 밖에서 무슨 일이 벌어지고 있나

Anthropic이 개최한 Claude Code 해커톤의 수상자 명단이 공개되었는데, 전통적인 소프트웨어 개발자가 단 한 명도 포함되지 않아 화제가 되고 있습니다.

수상자 명단

- 🥇 **금상 – CrossBeam (Mike Brown, 캘리포니아 상해 전문 변호사)**
  캘리포니아에서는 건축 허가 신청의 90%가 반려되어 수주에서 수천 달러가 낭비되는 문제가 반복됩니다. CrossBeam은 건설업자와 지자체가 건축법 준수 여부 및 도면 검토를 더 빠르게 처리할 수 있도록 도와주는 도구입니다. 개발자가 아닌 법률 전문가가, 친구의 현실적인 고통을 직접 목격한 뒤 만들어낸 솔루션입니다.
- 🥈 **은상 – Elisa (Jon McBee, 12살 딸을 둔 아버지)**
  아이가 블록을 조합하면 Claude가 그 뒤에서 실제 코드를 작성하는 에이전트를 실행해주는 어린이용 비주얼 프로그래밍 환경입니다. 첫 번째 사용자는 그의 12살 딸이었습니다.
- 🥉 **동상 – postvisit.ai (Michal Nedoszytko, 벨기에 심장내과 과장)**
  많은 환자들이 진료 후 자신의 진단 내용을 제대로 이해하지 못한 채 병원을 떠납니다. 심장내과 전문의가 직접 개발한 이 도구는 진료 기록과 의무 기록을 바탕으로 환자 개인화된 지속적 건강 안내를 제공합니다.
- 🎨 **Creative상 – Conductr (Asep Bagja Priandana, 에스토니아 뮤지션)**
  MIDI 컨트롤러로 코드를 연주하면 Claude가 4트랙 생성 밴드를 실시간으로 지휘하며 함께 연주합니다. C/WASM 엔진 기반으로 약 15ms의 낮은 지연 속도로 구동됩니다.
- 🧠 **Keep Thinking상 – TARA (Kyeyune Kazibwe, 우간다 인프라 엔지니어)**
  차량 블랙박스 영상을 도로 인프라 투자 추천 보고서로 자동 변환하는 파이프라인입니다. 실제 우간다의 공사 중인 도로에서 테스트되었습니다.

'어떻게 만드는가(기술)'보다 '무엇이 필요한가(문제인식)'가 핵심 경쟁력
다들 각자 필요하다고 생각되는 사소한 부분부터 시작해서 뭐라도 만들어보자

경각심 / KOREA

정희범 • 1촌
CEO at Medistream(INTEGRATION)
4일 • 수정됨 •

토큰 전쟁.

AX 스타트업 리더 Gyuhyeon Sim (심규현)과 '렛서 vs 인티그레이션'으로 Claude Code League전 중입니다.

두 사람이서 대화하다가 재미삼아 시작함 게임인데 치열합니다.

"설에는 일을 안하나봐요?"
"토큰에 변화가 없던데?"

다른 회사 대표의 화살은 쉬는 회사 대표에게 비수가 되어 꽂힙니다.

Claude Code 사용량를 리더보드로 만들고, 서로 따로 해보다가, 두 회사가 같이 해보니 재밌는 일이 벌어지고 있습니다.

기본적으로 클로드 코드 토큰 사용량 최상위권 팀원들은 꼭 개발자가 아닙니다.

저희팀은 157명 중 150명 95%가 넘는 사람들이 클로드 코드를 기본 workflow로 전환했고, 업무의 진행속도가 가시적으로 빨라졌다는 느낌을 누구나 받을 수 있는 수준입니다.

발생한 변화 10가지만 기록하고 글을 마칩니다.

0. 팀원들이 자료를 Mark Down 파일로 대부분 교환합니다.

1. 마케터, 사업전략, 인사, 물류, PO, BO, 정산, 디자인 가릴 것 없이, 많은 Workflow를 소유하고 있는 팀원들일수록, 미친듯한 사용량을 보여줍니다. 토큰 수가 높은 팀원은 사실 원래 일을 많이 하던 팀원일 가능성이 높습니다.

2. 기획이 개발을 하고, 개발이 기획을 하고, 디자이너가 프론트 개발을 해서 배포하고, CX가 스스로 바이브코딩으로 툴을 만들어서 고객한테 제시합니다. 이제는 직역 구분이 흐릿합니다. 건강한 긴장감이 발생합니다.

3. 예전에는 개발팀과 디자이너 두 벌이 필요하던 일들을 두 명이서 다 처리하고, 정산 팀원이 정산 자동화 툴을 스스로 만들고, 사내 병원 예약 시스템을 BO 스스로가 만들어서 배포하고 운영하는 일이 속출하고 있습니다. Quick Win 사례는 다음주에 또 바로 발표가 되고 팀 전체를 자극합니다.

4. 팀간 사용량과 스킬 업데이트에 따라 마일스톤 달성 양상이 급격하게 달라지는데, 잘 쓰는 팀이 너무 빠르게 만들기 시작하면, 'SaaS팀 보법이 다르다'는 이야기가 타팀에서 나오고, 쫓아가지 못하는 팀장과 팀원들은 FOMO에 빠집니다.

5. 급격한 압박 속에서 본인 팀, 본인이 뒤쳐진다는 실망감을 표출하며 넘어서기 위한 임계점 고지전이 벌어지고, 넘으면 그 다음주 Quick Win에 성공하며 FOMO가 소멸되고, 보법이 달라진 모습을 보여주고 있습니다.

6. 링크드인에 올라오는 여러 스킬들은 각 팀원들이 검증하고 사례가 되어 150명이 넘는 회사 조직 내 역량으로 계속 업데이트되고, 이제는 1주일치를 '따라만하세요'로 만들어서, 하방에 뒤쳐질것 같은 팀원들을 계속 앞으로 끌어들이는 선순환이 달성되고 있습니다.

7. 팀 AX 전환 하방에 있는 팀원들이, 상향 평준화 될 수 있도록 서포트하는 인력들도 나오고 있습니다. 왜냐하면 육아 휴직이나, 출산 휴가를 간 팀원들은 팀이 너무 달라져서 따라오기 힘들 것 같기에, 그가 돌아올 때를 위해 온보딩 시스템을 구축하고, AtoZ 쉽게 따라오기를 매주 정리하고 있고요.

경각심 / KOREA

8. 무엇보다 사용 임계점을 넘은 팀원들과 넘지 못한 팀원들간에는 대화가 잘 되지 않습니다. 어떻게든 임계점을 넘어야 대화가 되기에, 이제는 해야만 하는 문화가 모두를 전방을 계속 밀고 있습니다.

9. Linkedin을 비롯한 여러 플랫폼에서, 클로드 코드로 사람이 필요 없어진다는 이야기가 있지만, 제 생각은 좀 다릅니다. 1인당 생산성, 협업 구조가 레파지토리로 확장, 조직 커뮤니케이션 단계 단축 3가지 함수가, 조직간 협업력을 빠르게 증폭시키는 흐름입니다.

10. 조직이 커질수록 저항이 커진다는 가설이 깨질거 같습니다. 스스로 할 수 있는 것도 많아지니, 조직 커뮤니케이션 스트레스는 급격하게 낮아지고 있고, 쓸때없이 반복하는 작업은 전부 다 스스로 자동화되고 있으며, 각자의 개인은 이제 유효성 높은 업무에 집중하는 흐름이 만들어지고 있습니다.

사람이 없어서, 시간이 없어서, 못하던 하고 싶었던 업무들을 해내는 시간들이 만들어지는 흐름이 엄청나게 강해지고 있습니다.
회사 하방이 단단하게 차오른다는 느낌이 들고, 실제 개인의 성장이 도드라지는 경우도 속출하면서, 회사의 미래 성장은 필연이지 않나 생각이 들기도 합니다.

경각심 / KOREA

한국에서도 이미 이렇게 일하고 있다

메디스트림

1. 157명 중 150명(95%)이 기본 workflow 전환
2. 토큰 상위권은 비개발 직군 (마케터·인사·정산·디자이너)
3. 정산팀 자동화 제작, BO 사내 시스템 배포
4. 기획이 개발하고, 디자이너가 프론트 배포
5. 임계점을 넘은 팀원과 못 넘은 팀원은 대화 방식이 갈린다

출처: 정희범 Medistream CEO LinkedIn 포스트

참고로 이 회사 AI 전문 회사가 아닙니다. 한의학 플랫폼 회사입니다.

문제 진단

내 AI는 왜 멍청해지는가?

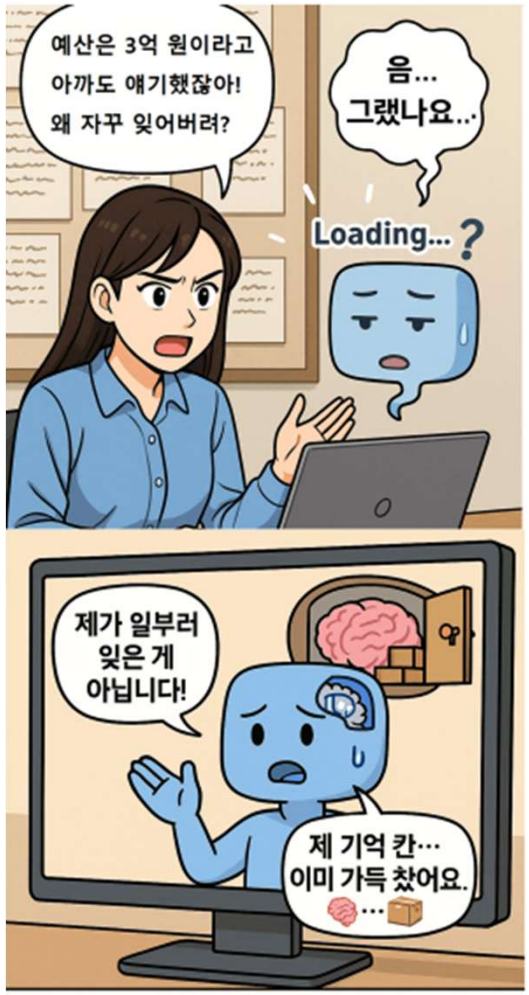

AI도 기억력에 한계가 있다?

문제 진단

컨텍스트 엔지니어링: 같은 질문, 더 스마트한 결과

매번 직접 입력하는 프롬프트 (Manual)

번거로운 반복 입력: 매 질문마다 일정, 취향, 헌재 위치 등 배경 정보를 일일이 타이밍해야 합니다.
비효율적인 소통 구조: 사용자가 시스템의 기역 장치 역힐을 적접 수행해야 하므로 피로도가 높습니다.

자동으로 채워지는 컨텍스트 (Automated)

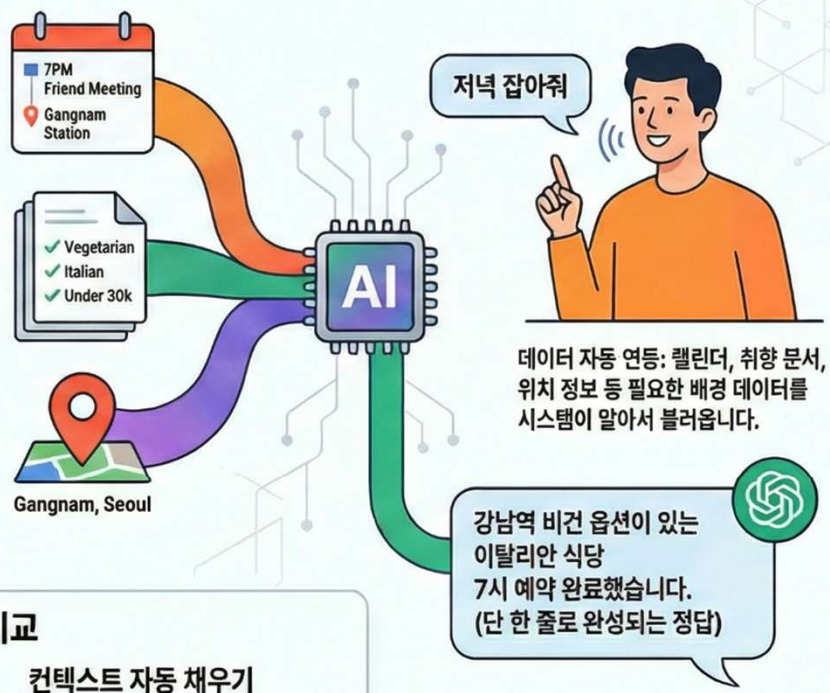

데이터 자동 연등: 랠린더, 취향 문서, 위치 정보 등 필요한 배경 데이터를 시스템이 알아서 블러옵니다.

지속적인 편의성 제공: 한 번의 컨텍스트 설정안으로 이후 모든 대화해서 등일한 효율성을 유지합니다.

프로세스 차이 비교

매번 직접 쓰기	컨텍스트 자동 채우기
사용자 입력: 질문 + 일정 + 취향 + 위치 (길음)	사용자 입력: "OO이랑 저녁 잡아줘" (짧음)
시스템 작등: 입력된 텍스트만 분석	시스템 작동: 잴린더/문서/위치 자등 로드 및 분석
결과 품질: 정보 누락 시 답변 오류 발생	결과 품질: 데이터 기반의 정일한 결과 도출

해결책

컨텍스트 엔지니어링: 파일로 설계하는 AI의 지능
컨텍스트 관리의 패러다임 전환
컨텍스트 엔지니어링 = 파일 설계
컨텍스트 엔지니어링 = 파일 설계
채팅 AI (블랙박스)
대화 기록을 수정할 수 없는 기존 망식
Claude Code (파일)
직접 구조를 설계합니다.
컨텍스트 설계 3원칙
간결성: 짧을수록 효율적인 지도
CLAUDE.md를 짧게 유지하여 토큰 비용을 절감하고 명확한 가이드를 제공합니다.
CLAUDE.md
계층화: 상세 정보의 분리
상세 내용은 별도 파일에 지정하고 메인 파일에는 링크만 기록합니다.
MAIN.md
상세 내용 1.md
상세 내용 2.md
상세 내용 3.md
상세 내용 n.md
피드백 루프: AI 전용 오답 노트
ANTI_PATTERNS.md에 실수를 가록하여 AI의 동일한 실수를 방지합니다.
ANTI_PATTERNS.md
실수
AI

Context Engineering

프롬프트 잘 쓰는 시대는 끝났다

Prompt Engineering (과거)
'질문을 잘 써야 해'
= 개인기(기술)에 의존하는 단발성 성과

→

Context Engineering (현재)
'정보를 잘 쌓아야 해'
= 시스템에 의존하는 지속 가능한 복리 성과

CLAUDE.md: 업무의 '헌법' 만들기

- 반복되는 규칙, 스타일, 금지 사항을 파일로 문서화
- AI가 명령을 듣기 전, '스스로 읽고' 기준을 잡게 함

지식의 구조화: 꼭 특정 툴일 필요는 없다

- Notion / Obsidian / 메모 앱: 흩어진 내 생각을 마크다운(.md)으로 정리하는 습관
- 핵심 원칙: AI가 즉시 읽고(Read) 이해할 수 있는 '구조적 텍스트'로 누적

복리

매일 쌓이면 복리가 된다

Day 1
: 동기화의 시작 (Sync)

사소한 것부터 일단 시켜보기

'채팅 후 복붙' 버리고 직접 실행

Day 7
: 습관의 전환 (Shift)

모든 워크플로우를 AI 에이전트화

CLAUDE.MD로 나만의 룰 구축

Day 30
: 지능의 완성 (Intelligence)

나의 지능이
팀의 자산으로 동기화+복제

Ai가 의도를 읽고 선제적 대응

임계점을 넘으면, 일하는 방식이 달라진다

FRAMEWORK

AI 활용은 4단계로 진화하고 있다

1단계 Prompt

채팅창 질문
단발성
대부분이 여기

2단계 Context

CLAUDE.md 세팅
규칙 지속 기억
한 번 설정

3단계 Compound

팀 공유 + 도구
조합 실행
조직 자동화

4단계 Harness

자율 루프
테스트·수정 반복
24시간 자동화

채팅 AI에 머물면 임계점을 넘을 수 없다

PHASE 2

팀이 함께 쌓으면: 공유 지능

"지은님이 저번 주에 뭐 하셨죠?" → **AI가 알고 있다**

"이 업무 누가 담당하고 있죠?" → **AI가 알고 있다**

"비슷한 거 예전에 해봤나요?" → **AI가 찾아준다**

슬랙 대화가 아니라, git 히스토리가 팀의 기억이 됩니다

TEAM CLAUDE.md

CLAUDE.md를 팀의 오답노트로 쓴다

프롬프트를 넘어서 팀의 정보·실수를 복리처럼 누적

1. 우리 팀의 역할 - 목적, 주요 업무 한 줄 정의
2. 컨텍스트 경로 - Notion 링크, 공유 폴더, 성공 사례
3. 기본 규칙·톤앤매너 - 문서 구조, 어조, 데이터 표기 기준
4. 오답노트 - AI가 틀릴 때마다 추가하여 재발 방지
5. 필수 워크플로우 - 시작 전 Plan -> 완료 후 검증 -> 퇴근 전 /wrap

팀원이 발견한 AI의 실수가 쌓일수록, AI는 더 똑똑해진다

EXAMPLE

이렇게 쌓인다

```
팀 공용 오답노트 (Anti-patterns)

[03.15] 경쟁사 분석 시, 2022년 이전 데이터 인용 금지. 반드시 최신 연도 확인
[03.20] 회의록 요약 시, 사담 제외. 결정 사항/다음 할 일만 추출
[04.02] 코드 작성 시, 가짜 API 엔드포인트 생성 금지. 공식 문서 경로만 사용
```

한 명이 발견하면, 팀 전체가 같은 실수를 안 한다.

TODAY

오늘 저녁부터

딱 이것만

① Claude Code 설치

② 아침에 PC 켜면 Claude Code도 켠다 - 사소한 것부터 시킨다

③ 퇴근 전: /wrap -> commit -> push

/wrap: 자동 정리 | commit: 저장점 | push: 팀 공유

이 3개만 매일 반복하면, 컨텍스트의 복리가 시작된다